

# SGC – SOCIEDADES GARANTIDORAS DE CRÉDITO

*Um moderno modelo de apoio financeiro para as MPE*

COMO O SEBRAE ATUA  
EM SERVIÇOS  
FINANCEIROS?

**Macrossegmento - Sistema Sebrae**

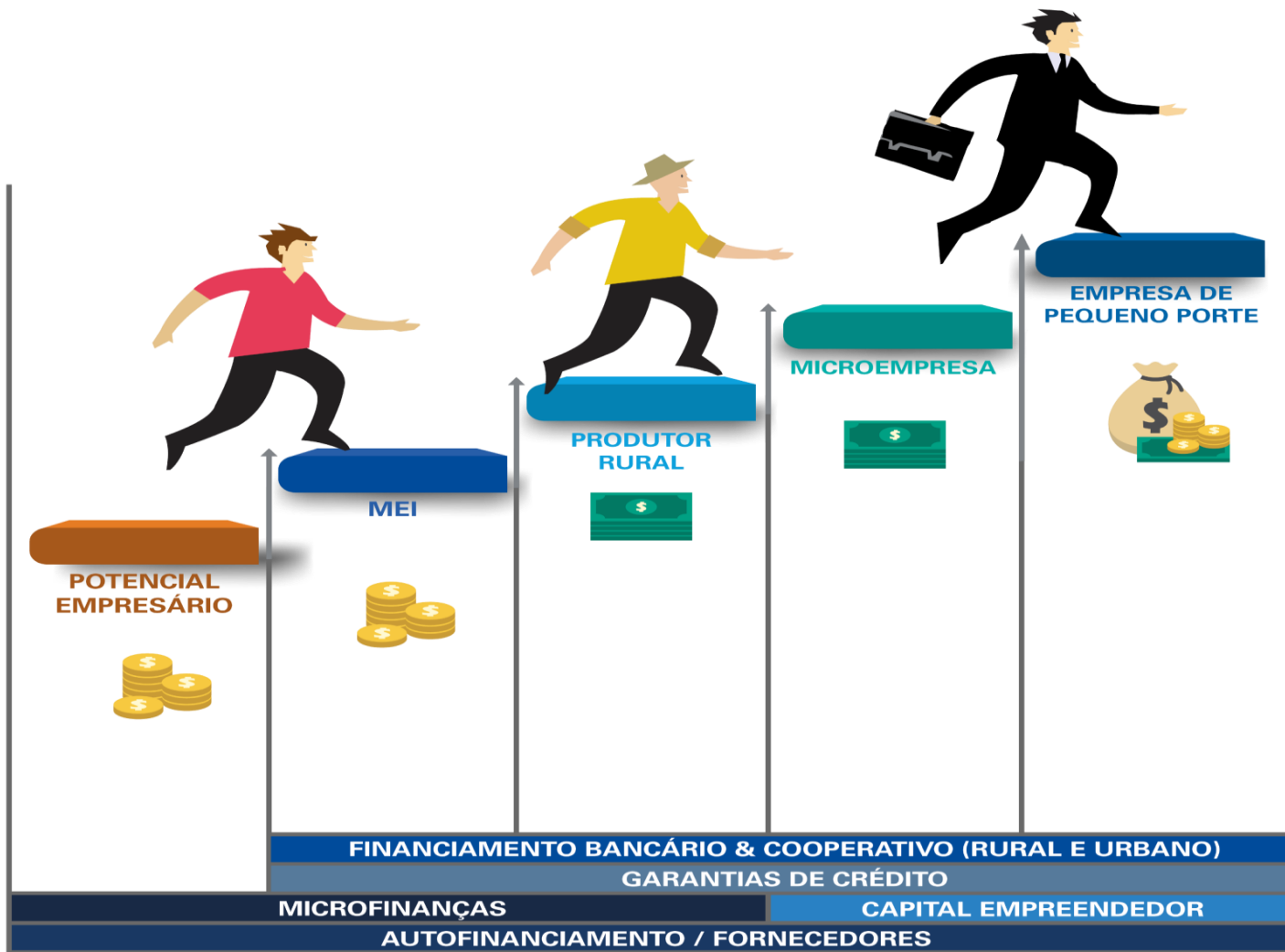

**Conhecimento → Inteligência**  
**Orientação para acesso a serviços financeiros**

# Como atuamos em Garantias

## FAMPE – Fundo de Aval das Micro e Pequenas Empresas



**R\$ 477,6 milhões**  
de garantias emitidas e 2017



**8,8 mil**  
pequenos negócios atendidos



Principal parceiro é o Banco  
do Brasil

## Sociedades Garantidoras de Crédito



**R\$ 94, milhões**  
de garantias emitidas e 2017



**2,8 mil**  
pequenos negócios atendidos



Principal parceiro são os  
**sistemas cooperativistas**

# Porquê atuamos em Garantia

*O apoio do Sebrae para constituir um sistema de garantia tem as seguintes finalidades:*



Viabilizar o acesso ao crédito às MPE's



Tornar as MPE's mais competitivas



Promover e fortalecer o desenvolvimento regional



Envolver as entidades representativas locais

# O crédito para as MPE em 2017

Pesquisa realizada pelo Sebrae em agosto/17 constatou:

**1** (-)15% das operações de crédito PJ são para MPE

**2** Taxa média de juros paga pelas MPE é de 43% a.a.

**3** Somente 31% das operações são com recursos direcionados

**4** 81% das operações são para **Capital de Giro** e somente 9% para **Investimento**

**5** 32% das solicitações de crédito foram **negadas** pelas Instituições Financeiras

# Variação do Crédito para MPE

Evolução da participação relativa das MPE na “Carteira de Crédito Ativa” das Pessoas Jurídicas, junto ao setor bancário, no Brasil (em %)

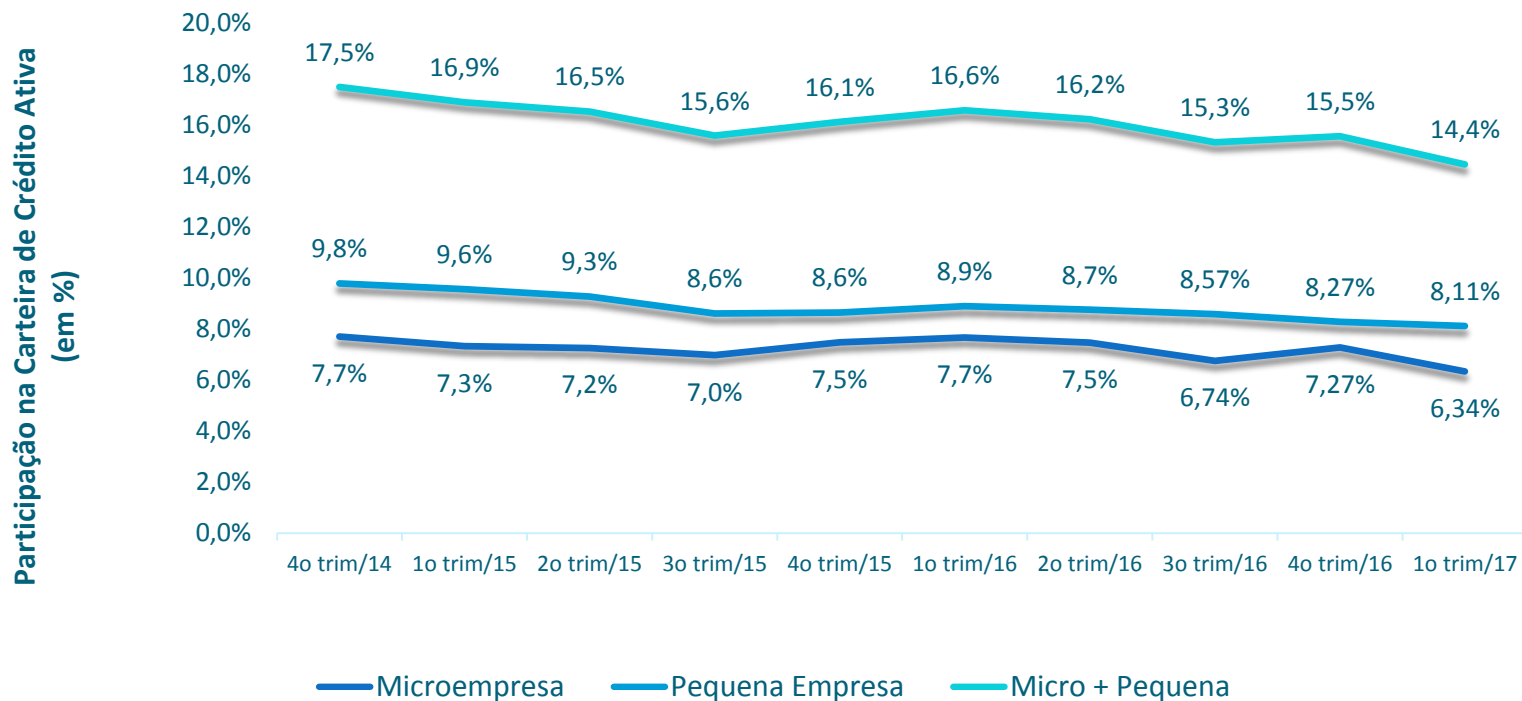

# Dificuldades enfrentadas.

Principais dificuldades que encontrou para obter empréstimo novo (2015-2017)?

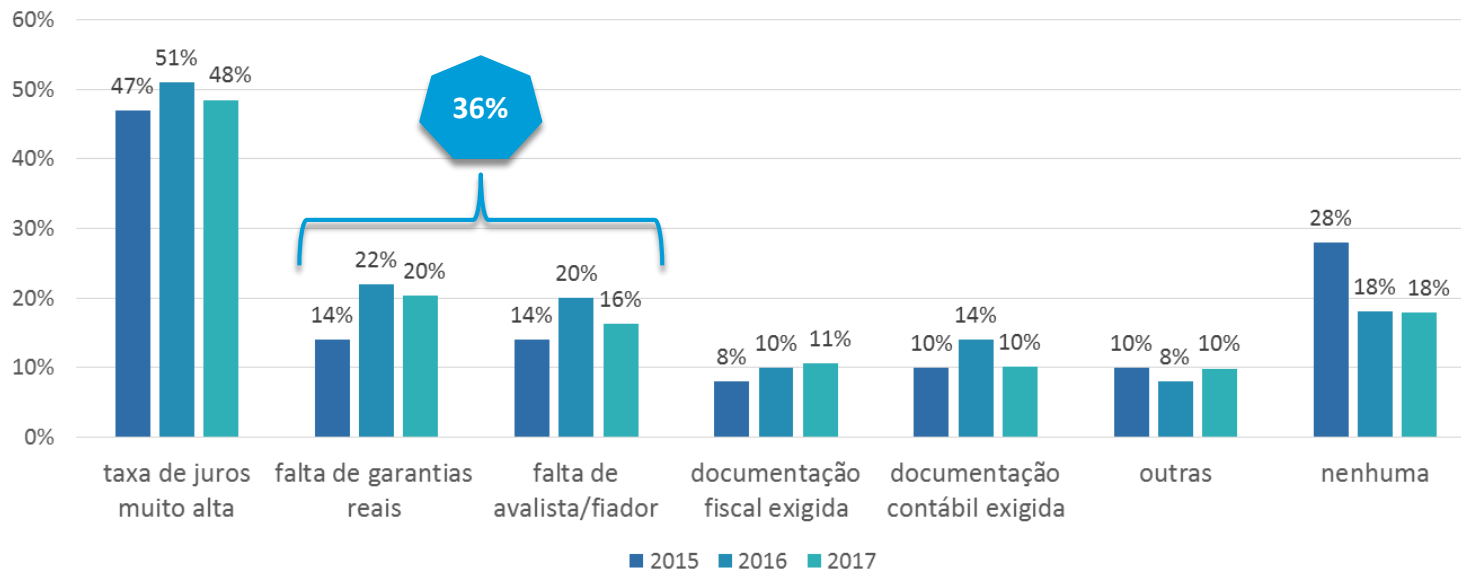

**25%**  
dos  
entrevistados  
não possuíam  
nenhuma  
garantia



**COMO INTERVIR PARA  
MUDAR ESSE  
CENÁRIO?**

# SGC pode ser uma alternativa!



São entidades associativas de **caráter privado, formadas por empresas.**



Tem por objetivo **complementar as garantias exigidas dos pequenos negócios** nas operações de crédito.



Também podem fornecer **aval técnico, comercial e assessoria financeira** e tem *stop loss* **de 7%.**

# Razões para sua existência



São **11,5 milhões** de pequenos negócios, **79%** nos setores **comércio e serviços**.



MPE's representam **27%** do PIB, **44,1%** da massa salarial, **54%** dos empregos formais e **98,5%** das empresas.



A **atividade empreendedora é de alto risco**, o que reflete em maiores dificuldades **de acesso a crédito**.



**Falta de garantia** representa **42% das dificuldades** enfrentadas pelas MPE para conseguir **crédito**.

# SGC atuais e Garantias Concedidas

R\$ milhões até 24/08/17

**+ R\$ 200 MILHÕES**  
de garantias emitidas

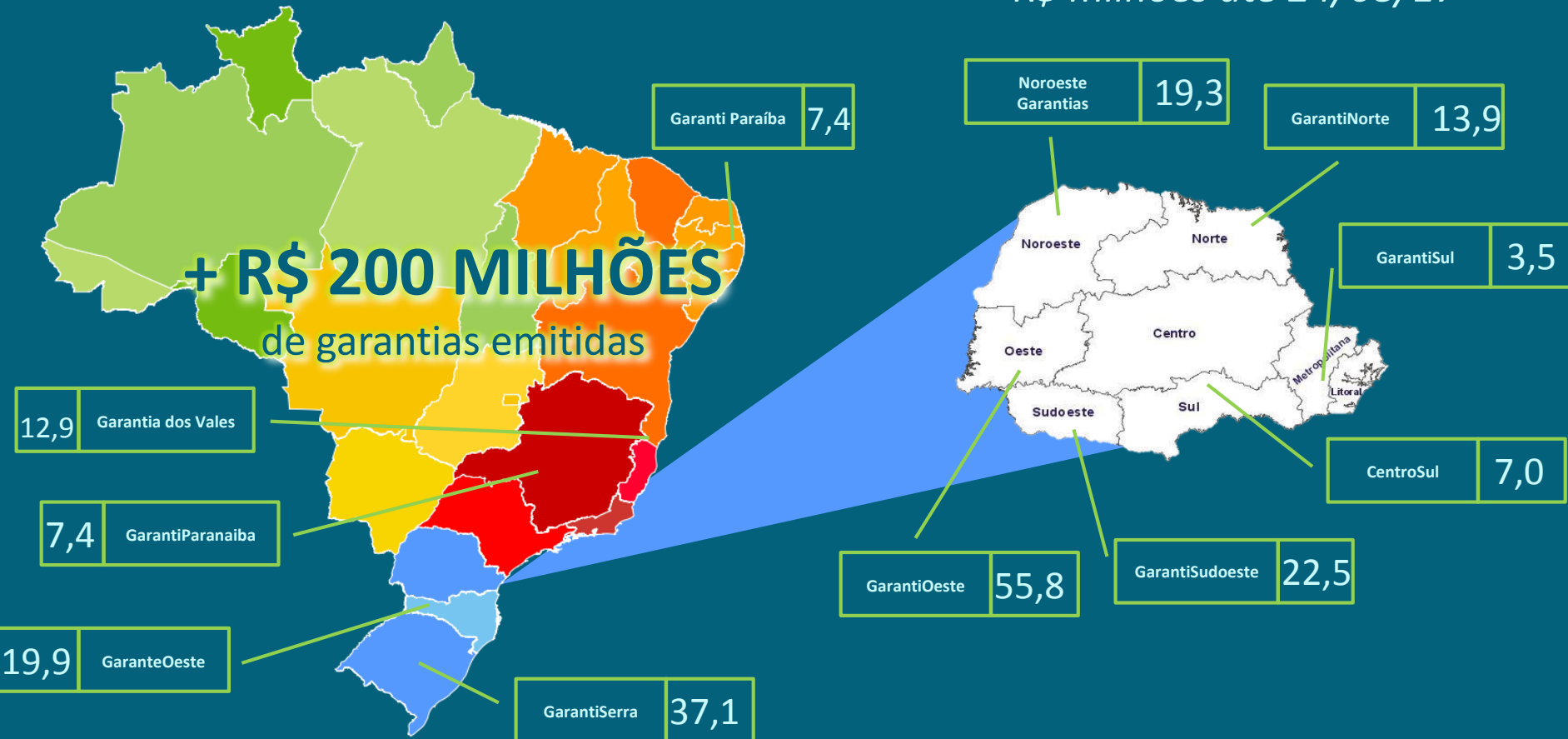

# As SGC em Santa Catarina



## SGC GARANTEOESTE/SC

- **663** pequenos negócios atendidos
- **R\$ 21,3 milhões** em garantias emitidas

## SGC GARANTI NORTE

- Projeto em fase final de análise
- Atenderá **Joinville, Jaraguá** e demais cidades região

## SC GARANTIAS/SC

- Início das operações **em out/17**
- Atenderá as ONG de microcrédito associadas da **AMCRED/SC**

# Quais benefícios oferecem?

**1** Redução dos custos das operações de crédito.

**2** Qualificação das operações de crédito junto a agentes financeiros.

**3** Ampliação das opções de linhas de financiamento.

**4** Assessoria Financeira.

## Vejamos um *case* no Paraná

### Taxa de Juros ao mês

- Sem SGC = 2,40 %
- Com SGC = 1,80%

### Resultado entre abril e setembro/16

- **18,5** milhões de garantias emitidas
- **R\$ 4 milhões** economizados para as MPE.

# Vantagens ao tomador do crédito

INST. FINANCEIRAS	Vlr. Crédito De 04 a 09/16	Tx. média de juros	Custo Total
SICOOB MERIDIONAL	R\$ 10 milhões	Sem Garantia da SGC = 2,54% a.m.	<b>R\$ 5,8 milhões (juros)</b>
SICOOB CREDICAPITAL			
SICOOB TRÊS FRONTEIRAS			
SICOOB MÉDIO OESTE			
SICOOB MARECHAL	R\$ 10 milhões	Com Garantia da SGC = 1,84% a.m.	R\$ 3,8 milhões (juros) + R\$ 477 mil (tx. de concessão) = <b>R\$ 4,3 milhões</b>
SICREDI PROGRESSO			
SICREDI VANGUARDA			
SICREDI NOSSA TERRA			
SICREDI ALIANÇA			

Economia de **R\$ 1,5 milhões** para as MPE's da região

# Vantagem ao setor financeiro

## DIFERENÇA DE PROVISIONAMENTO

VALOR	Provisão Atual	Provisão c/ SGC (garantia 80%)	% de redução da provisão	REDUÇÃO DA PROVISÃO
120.000,00	21.795.981,53	10.724.025,37	50,80%	11.071.956,16
200.000,00	26.172.388,15	13.066.170,78	50,08%	13.106.217,37

Analizando as operações liberadas níveis **b** e **c** sempre considerando o **melhor cenário**, que não é garantia de melhora de um nível como considerado, pois depende da pontuação resultante da avaliação.



# O que pensam os clientes

P8 De um modo geral, qual é a sua avaliação sobre o serviço prestado pela Sociedade de Garantia de Crédito?

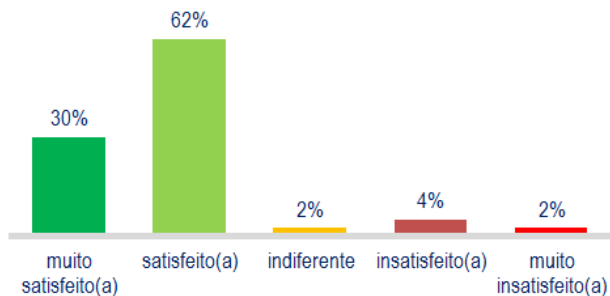

P5 Após aplicar o empréstimo, o que aconteceu com seu negócio, em relação...?

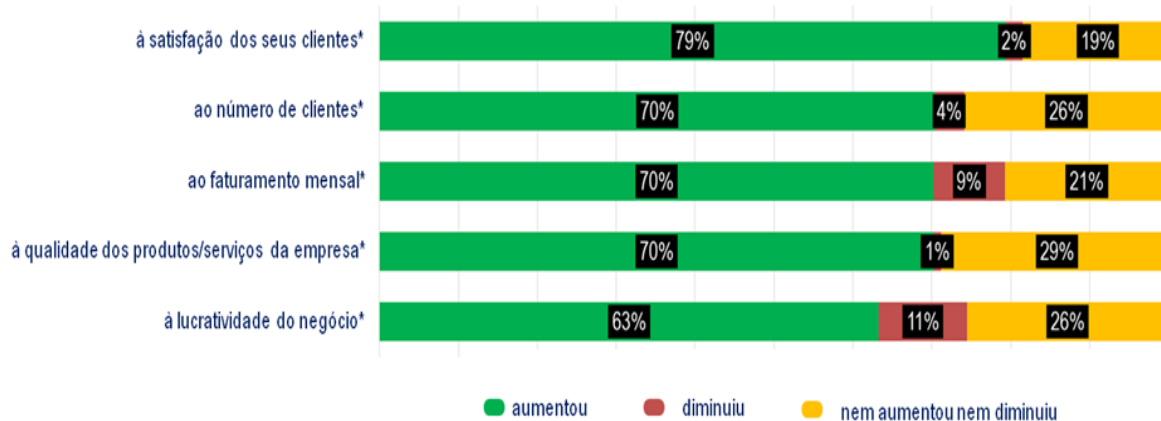

**93%** dos clientes indicariam a SGC para um amigo

# Como se dá o apoio do Sebrae NA

Por intermédio de recursos CSN e Inversão Financeira.



**Acompanhamento e monitoramento do projeto**



**Aporte de recursos para constituição do Fundo de Risco Local**



**Repasse via Sebrae UF de recursos para realizar:**

- ❑ Oficinas técnicas
- ❑ Missões técnicas
- ❑ Ações de comunicação, divulgação e marketing
- ❑ Sistema de gestão das operações

# Perspectivas



**Formação de um Fundo Nacional de 2º piso.**



**Ampliar a atuação para outras regiões do país.**



**Regulamentação inserindo as SGC no Sistema Financeiro Nacional.**

# Dados para Contato

**Adalberto Luiz**

**(61) 3348 7397**

**(61) 98103 3800**

**[adalberto.luiz@sebrae.com.br](mailto:adalberto.luiz@sebrae.com.br)**